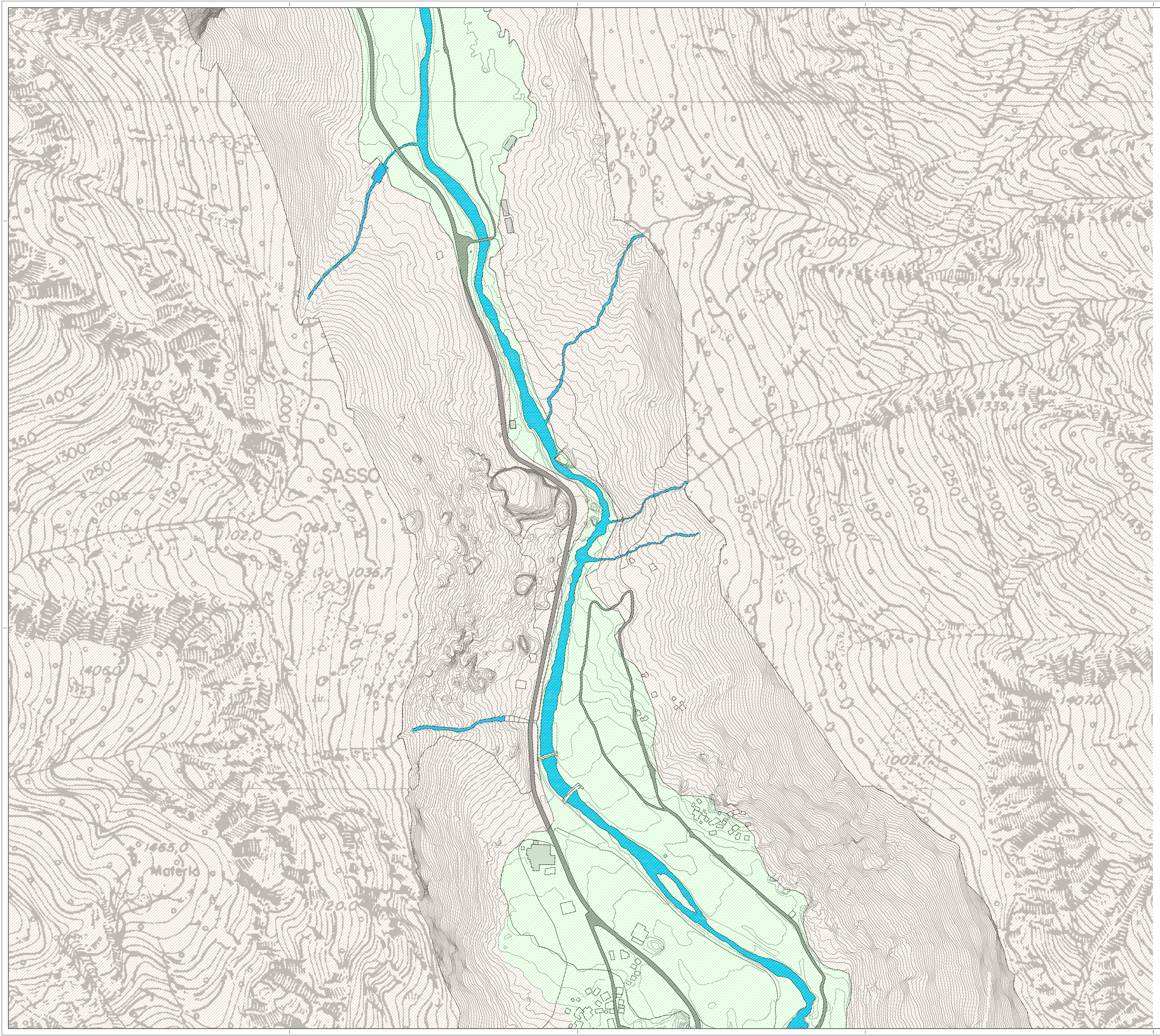

LEGENDA:

- Confine Comunale
- Acque
- Edifici
- Strade
- Fondo valle
- Versante

COMUNE DI VAL MASINO

Provincia di Sondrio

VALUTAZIONE AMBIENTALE STRATEGICA

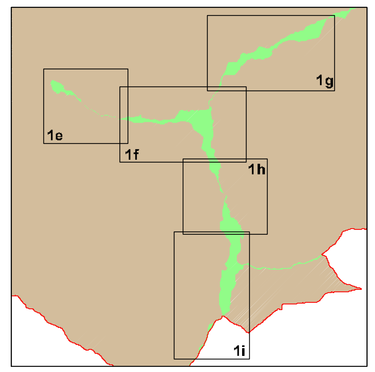

Il Sindaco

Il Segretario Comunale

Il Responsabile del procedimento

Adottato

Approvato

Oggetto

AGGIORNAMENTO CARTOGRAFICO

Scala

1: 2.000

Codice

1h

Data

Aprile 2011

Aggiornamento

Progettista

Studio Architetto
Gaetano Liscandra
Via Stelvio 11 - 23100 Sondrio
tel. +39 0342 214 000
fax +39 0342 214 000
www.liscandra.it e-mail: studio@liscandra.it

Collaboratori

Studio di Progettazione
Arch. Giovan Battista Bonomi
Via Vanoni 7 - 23100 Sondrio
tel. +39 0342 214 000
www.bbm.it e-mail: bmo@bbm.it

Studio Tecnico
Geom. Gabriele Donizetti
Via Trento 10 - 23100 Sondrio
tel. +39 0342 57 000
fax +39 0342 57 000
e-mail: gabriele.donizetti@tecnico.it

Studio Architetto
Maurizio Selvetti
Via Trento 10 - 23100 Sondrio
tel. +39 0342 57 000
fax +39 0342 57 000
e-mail: maurizio.selvetti@tecnico.it